

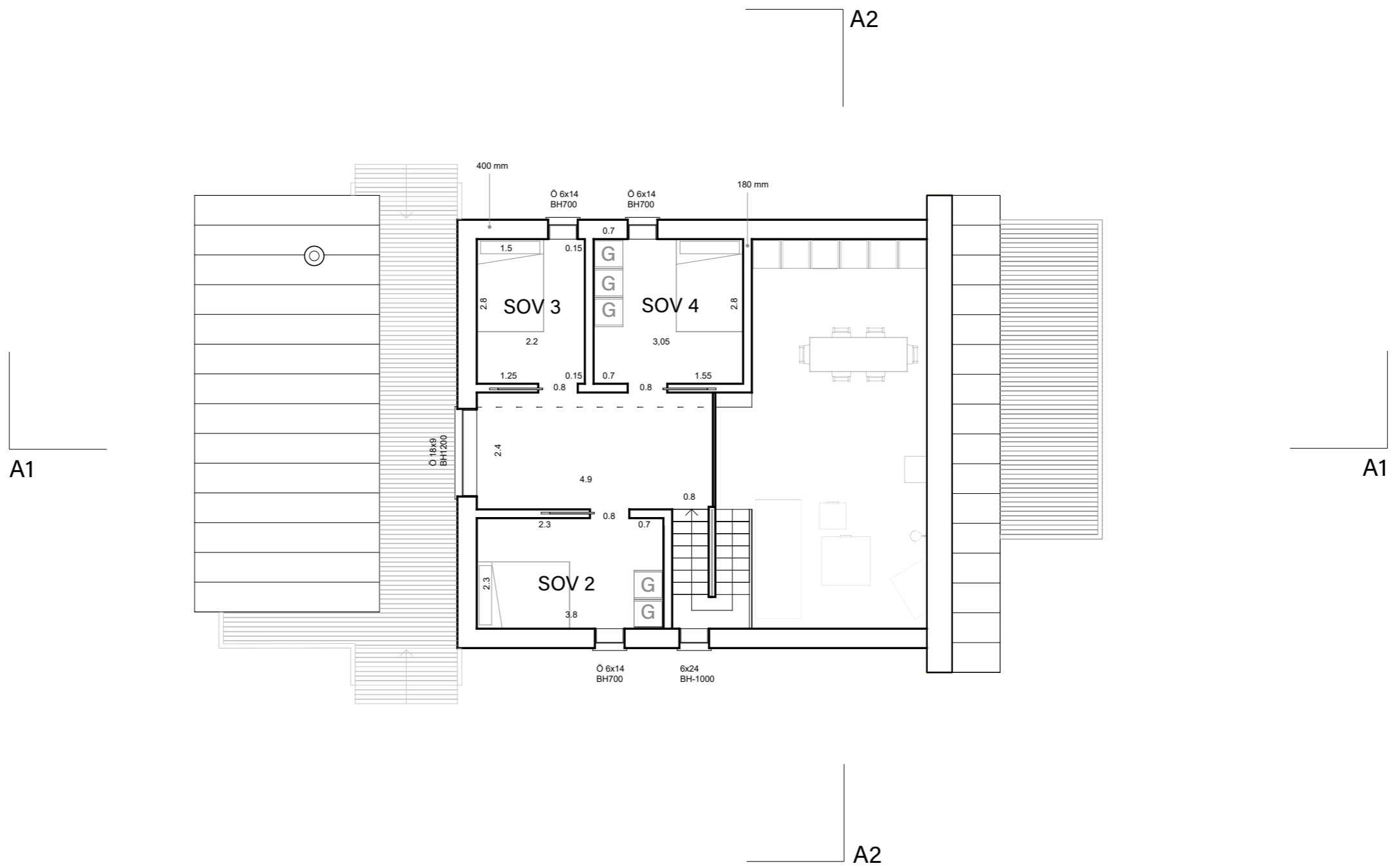

# RITNINGSFÖRKLARING

Nybyggnation av enfamiljsbostad.

Fasad: Stående omvänd lockpanel [nedre 90x22 + 10 mm glapp & 45x22+5 mm glapp],  
 obehandlad kärnfuru.  
 Fönster: Ospröjsade  
 Tak: Falsad plåt, svart.



BET	ÄNDRINGEN AVSER	DATUM	SIGN
<b>BYGGLOVSRITNING</b>			
 <b>Kärnvirke Arkitektur</b>			
<b>PROJEKT JONAS DAUNFELDT</b> _HUS ÖSTERSUND-DIGGERNÄS 2:11 Diggernäs 207, 832 93 FRÖSÖN			
<input checked="" type="checkbox"/>	A	Kärnvirke Arkitektur AB	tel. 073-7849744
UPPDRAG NR	RITADKONSTR. AV	HANDLÄGGARE	
2	Tommy Vince	Tommy Vince	
DATUM	ANSVÄRIG		
2022-07-25	Tommy Vince		
TILLBYGGNATION PLAN 2			
SKALA	NUMMER	BET	
A1 1:50 A3 1:100	A-01-0-002		
 Kärnvirke Arkitektur AB Org. nr. 55295-6376 Stortorget 18, 831 30 Östersund Telefon: 02377 90 08 Mail: info@karnvirke.se www.karnvirke.se			

