

RITNINGSFÖRKLARING

Nybyggnation av enfamiljsbostad.

Fasad: Stående omvänd lockpanel [nedre 90x22 + 10 mm glapp & 45x22+5 mm glapp], obehandlad kärnfuru.
 Fönster: Ospröjsade
 Tak: Falsad plåt, svart.

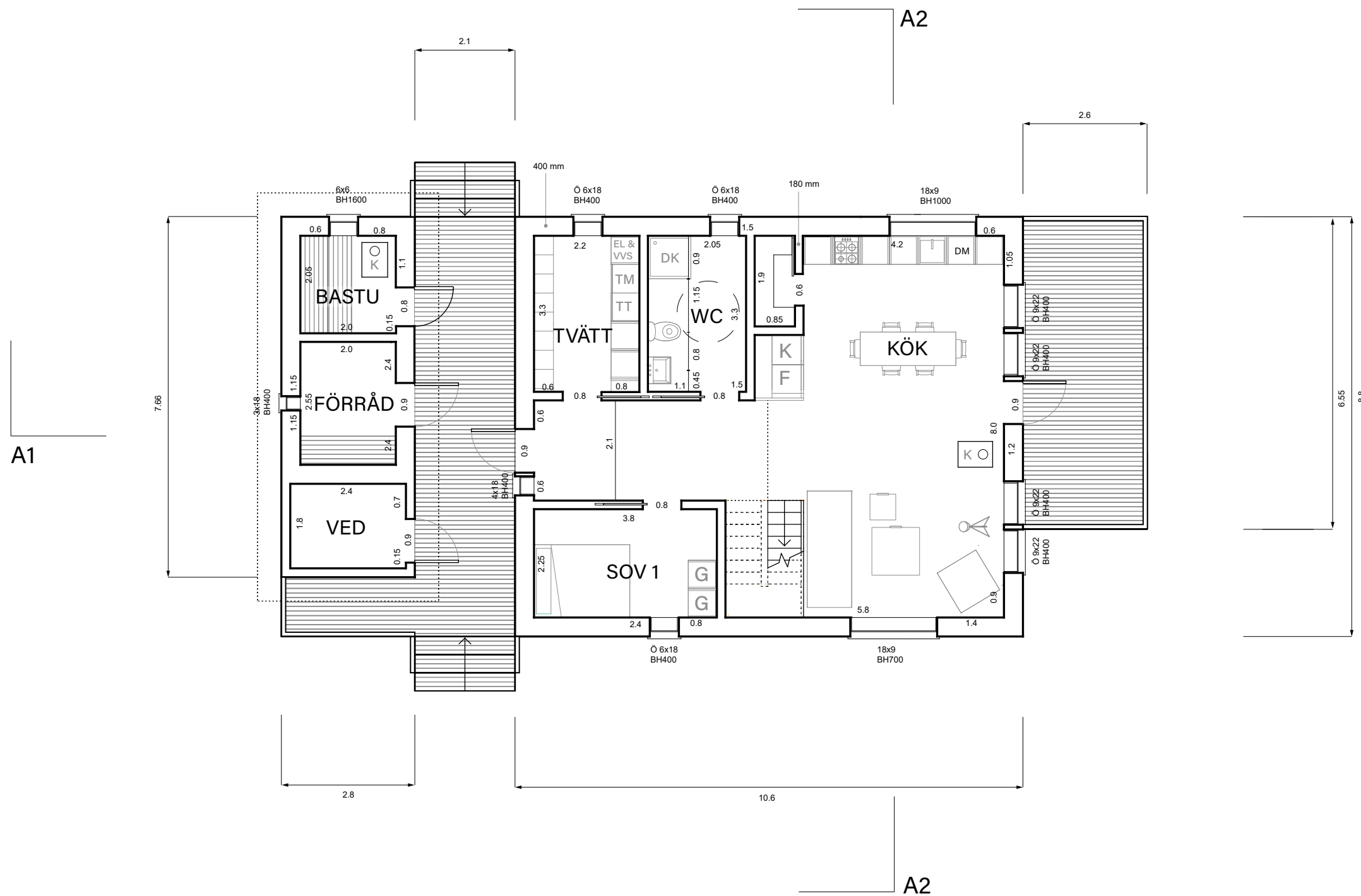

BET	ÄNDRINGEN AVSER	DATUM	SIGN
BYGGLOVSRITNING			
PROJEKT JONAS DAUNFELDT _HUS ÖSTERSUND-DIGGERNÄS 2:11 Diggernäs 207, 832 93 FRÖSÖN			
<input checked="" type="checkbox"/>	A	Kärnvirke Arkitektur AB	tel. 073-7849744
UPPDRAG NR	RITADKONSTR. AV	HANDLAGGARE	
2	Tommy Vince	Tommy Vince	
DATUM	ANSVARIG		
2022-07-25	Tommy Vince		
TILLBYGGNING PLAN 1			
SKALA	NUMMER	BET	
A1 1:50 A3 1:100	A-01-0-001		

Kärnvirke Arkitektur AB
 Org. nr: 552963-6376
 Stortorget 18, 831 30 Östersund
 Telefon: 023-77 90 08
 Mail: info@karnvirke.se
 www.karnvirke.se

Yttervägg 398 mm : 22+22+25+25+0+22+45+170+45+0+22
 Yttervägg kall 206 mm : 22+22+25+25+22+90
 Innervägg 224 mm : 22+45+90+45+22
 Innervägg med vattenledning 279 mm : 22+45+145+45+22
 Innervägg med inbyggd skjutdörr 350 mm : 22+45+90+[35]+90+45+22
 Innervägg med utanpåliggande skjutdörr 179 mm : 22+90+45+22

Isolerad med Hunton träfiber lösull

